**KAKAWIN RAMAKANDHA**

Druen:
Pusat Dokumentasi
Dinas Kebudayaan Provinsi Bali

**KAKAWIN RAMAKANDHA**
Druen:
Pusat Dokumentasi
Dinas Kebudayaan Provinsi Bali

1 B

[illegible]

2 A

[illegible]

**KAKAWIN RAMAKANDHA**

Druen:
Pusat Dokumentasi
Dinas Kebudayaan Provinsi Bali

2 B

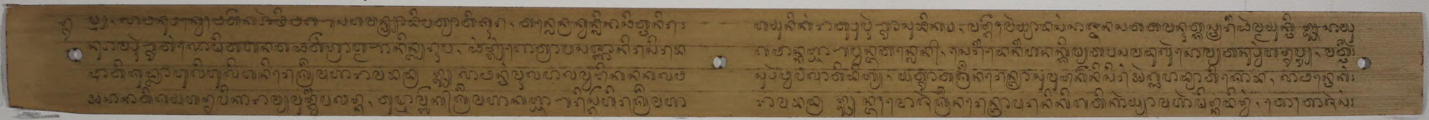

3 A

# KAKAWIN RAMAKANDHA

Druen:
Pusat Dokumentasi
Dinas Kebudayaan Provinsi Bali

3 B

[illegible]

4 A

[illegible]

**KAKAWIN RAMAKANDHA**
Druen:
Pusat Dokumentasi
Dinas Kebudayaan Provinsi Bali

᭔ | 4 B

[illegible]

᭑ | 5 A

[illegible]

**KAKAWIN RAMAKANDHA**

Druen:
Pusat Dokumentasi
Dinas Kebudayaan Provinsi Bali

5 B

6 A

**KAKAWIN RAMAKANDHA**
Druen:
Pusat Dokumentasi
Dinas Kebudayaan Provinsi Bali

6 B

[illegible]

7 A

[illegible]

**KAKAWIN RAMAKANDHA**

Druen:

Pusat Dokumentasi

Dinas Kebudayaan Provinsi Bali

7 B

8 A

**KAKAWIN RAMAKANDHA**

Druen:

Pusat Dokumentasi

Dinas Kebudayaan Provinsi Bali

8 B

9 A

**KAKAWIN RAMAKANDHA**

Druen:

Pusat Dokumentasi

Dinas Kebudayaan Provinsi Bali

9 B

[illegible]

10 A

[illegible]

# KAKAWIN RAMAKANDHA

Druen:
Pusat Dokumentasi
Dinas Kebudayaan Provinsi Bali

10
B

11
A

**KAKAWIN RAMAKANDHA**
Druen:
Pusat Dokumentasi
Dinas Kebudayaan Provinsi Bali

11
B

12
A

# KAKAWIN RAMAKANDHA

Druen:
Pusat Dokumentasi
Dinas Kebudayaan Provinsi Bali

12 B

[illegible]

13 A

[illegible]

**KAKAWIN RAMAKANDHA**

Druen:
Pusat Dokumentasi
Dinas Kebudayaan Provinsi Bali

13 B

14 A

# KAKAWIN RAMAKANDHA

Druen:
Pusat Dokumentasi
Dinas Kebudayaan Provinsi Bali

14 B

[illegible]

15 A

[illegible]

**KAKAWIN RAMAKANDHA**

Druen:
Pusat Dokumentasi
Dinas Kebudayaan Provinsi Bali

15 B

[illegible]

16 A

[illegible]

**KAKAWIN RAMAKANDHA**

Druen:
Pusat Dokumentasi
Dinas Kebudayaan Provinsi Bali

16
B

[illegible]

17
A

[illegible]

**KAKAWIN RAMAKANDHA**

Druen:
Pusat Dokumentasi
Dinas Kebudayaan Provinsi Bali

17 B

[illegible]

18 A

[illegible]

**KAKAWIN RAMAKANDHA**

Druen:
Pusat Dokumentasi
Dinas Kebudayaan Provinsi Bali

18 B

19 A

**KAKAWIN RAMAKANDHA**

Druen:
Pusat Dokumentasi
Dinas Kebudayaan Provinsi Bali

19 B

[illegible]

20 A

[illegible]

**KAKAWIN RAMAKANDHA**

Druen:
Pusat Dokumentasi
Dinas Kebudayaan Provinsi Bali

20 B

21 A

**KAKAWIN RAMAKANDHA**

Druen:

Pusat Dokumentasi

Dinas Kebudayaan Provinsi Bali

21 B

22 A

**KAKAWIN RAMAKANDHA**

Druen:
Pusat Dokumentasi
Dinas Kebudayaan Provinsi Bali

22 B

[illegible]

23 A

[illegible]

# KAKAWIN RAMAKANDHA

Druen:
Pusat Dokumentasi
Dinas Kebudayaan Provinsi Bali

23 B

[illegible]

24 A

[illegible]

**KAKAWIN RAMAKANDHA**

Druen:
Pusat Dokumentasi
Dinas Kebudayaan Provinsi Bali

24 B

25 A

**KAKAWIN RAMAKANDHA**

Druen:
Pusat Dokumentasi
Dinas Kebudayaan Provinsi Bali

25
B

26
A

**KAKAWIN RAMAKANDHA**
Druen:
Pusat Dokumentasi
Dinas Kebudayaan Provinsi Bali

26 B

[illegible]

27 A

[illegible]

# KAKAWIN RAMAKANDHA

Druen:
Pusat Dokumentasi
Dinas Kebudayaan Provinsi Bali

27
B

[illegible]

29
A

[illegible]

# KAKAWIN RAMAKANDHA

Druen:
Pusat Dokumentasi
Dinas Kebudayaan Provinsi Bali

29
B

30
A

# KAKAWIN RAMAKANDHA

Druen:
Pusat Dokumentasi
Dinas Kebudayaan Provinsi Bali

30 B

[illegible]

31 A

[illegible]

**KAKAWIN RAMAKANDHA**

Druen:

Pusat Dokumentasi

Dinas Kebudayaan Provinsi Bali

31 B

32 A

# KAKAWIN RAMAKANDHA

Druen:
Pusat Dokumentasi
Dinas Kebudayaan Provinsi Bali

32
B

[illegible]

33
A

[illegible]

**KAKAWIN RAMAKANDHA**
Druen:
Pusat Dokumentasi
Dinas Kebudayaan Provinsi Bali

33
B

34
A

# KAKAWIN RAMAKANDHA

Druen:
Pusat Dokumentasi
Dinas Kebudayaan Provinsi Bali

34 B

35 A

# KAKAWIN RAMAKANDHA

Druen:
Pusat Dokumentasi
Dinas Kebudayaan Provinsi Bali

35 B

36 A

# KAKAWIN RAMAKANDHA

Druen:
Pusat Dokumentasi
Dinas Kebudayaan Provinsi Bali

36
B

[illegible]

37
A

[illegible]

**KAKAWIN RAMAKANDHA**

Druen:
Pusat Dokumentasi
Dinas Kebudayaan Provinsi Bali

37 B

[illegible]

38 A

[illegible]

**KAKAWIN RAMAKANDHA**

Druen:
Pusat Dokumentasi
Dinas Kebudayaan Provinsi Bali

38
B

39
A

**KAKAWIN RAMAKANDHA**

Druen:

Pusat Dokumentasi

Dinas Kebudayaan Provinsi Bali

39 B

40 A

**KAKAWIN RAMAKANDHA**

Druen:
Pusat Dokumentasi
Dinas Kebudayaan Provinsi Bali

40 B

41 A

**KAKAWIN RAMAKANDHA**

Druen:
Pusat Dokumentasi
Dinas Kebudayaan Provinsi Bali

41 B

[illegible]

42 A

[illegible]

**KAKAWIN RAMAKANDHA**

Druen:

Pusat Dokumentasi

Dinas Kebudayaan Provinsi Bali

42

B

43

A

**KAKAWIN RAMAKANDHA**

Druen:
Pusat Dokumentasi
Dinas Kebudayaan Provinsi Bali

43 B

[illegible]

44 A

[illegible]

**KAKAWIN RAMAKANDHA**

Druen:
Pusat Dokumentasi
Dinas Kebudayaan Provinsi Bali

44
B

45
A

# KAKAWIN RAMAKANDHA

Druen:
Pusat Dokumentasi
Dinas Kebudayaan Provinsi Bali

45 B

[illegible]

46 A

[illegible]

# KAKAWIN RAMAKANDHA

Druen:
Pusat Dokumentasi
Dinas Kebudayaan Provinsi Bali

46 B

47 A

# KAKAWIN RAMAKANDHA

Druen:
Pusat Dokumentasi
Dinas Kebudayaan Provinsi Bali

᭔᭗ | 47 B

᭔᭘ | 48 A

**KAKAWIN RAMAKANDHA**
Druen:
Pusat Dokumentasi
Dinas Kebudayaan Provinsi Bali

48 B

49 A

**KAKAWIN RAMAKANDHA**

Druen:
Pusat Dokumentasi
Dinas Kebudayaan Provinsi Bali

49 B

50 A

**KAKAWIN RAMAKANDHA**

Druen:

Pusat Dokumentasi

Dinas Kebudayaan Provinsi Bali

50

B

[illegible]

51

A

[illegible]

**KAKAWIN RAMAKANDHA**

Druen:
Pusat Dokumentasi
Dinas Kebudayaan Provinsi Bali

51
B

52
A

**KAKAWIN RAMAKANDHA**

Druen:
Pusat Dokumentasi
Dinas Kebudayaan Provinsi Bali

᭕᭒ | 52 B

᭕᭓ | 53 A

**KAKAWIN RAMAKANDHA**

Druen:
Pusat Dokumentasi
Dinas Kebudayaan Provinsi Bali

53 B

[illegible]

54 A

[illegible]

**KAKAWIN RAMAKANDHA**
Druen:
Pusat Dokumentasi
Dinas Kebudayaan Provinsi Bali

᭕᭔ | 54 B

᭕᭕ | 55 A

# KAKAWIN RAMAKANDHA

Druen:
Pusat Dokumentasi
Dinas Kebudayaan Provinsi Bali

55 B

[illegible]

56 A

[illegible]

# KAKAWIN RAMAKANDHA

Druen:
Pusat Dokumentasi
Dinas Kebudayaan Provinsi Bali

56 B

57 A

**KAKAWIN RAMAKANDHA**
Druen:
Pusat Dokumentasi
Dinas Kebudayaan Provinsi Bali

57 B

58 A

**KAKAWIN RAMAKANDHA**
Druen:
Pusat Dokumentasi
Dinas Kebudayaan Provinsi Bali

᭕᭘ | 58 B

᭕᭙ | 59 A

**KAKAWIN RAMAKANDHA**
Druen:
Pusat Dokumentasi
Dinas Kebudayaan Provinsi Bali

59
B

[illegible]

60
A

[illegible]

**KAKAWIN RAMAKANDHA**
Druen:
Pusat Dokumentasi
Dinas Kebudayaan Provinsi Bali

60 B

[illegible]

61 A

[illegible]

**KAKAWIN RAMAKANDHA**
Druen:
Pusat Dokumentasi
Dinas Kebudayaan Provinsi Bali

61 B

[illegible]

62 A

[illegible]

**KAKAWIN RAMAKANDHA**

Druen:
Pusat Dokumentasi
Dinas Kebudayaan Provinsi Bali

62 B

63 A

**KAKAWIN RAMAKANDHA**

Druen:
Pusat Dokumentasi
Dinas Kebudayaan Provinsi Bali

63 B

[illegible]

64 A

[illegible]

# KAKAWIN RAMAKANDHA

Druen:
Pusat Dokumentasi
Dinas Kebudayaan Provinsi Bali

᭖᭔ 64 B

᭖᭕ 65 A

**KAKAWIN RAMAKANDHA**
Druen:
Pusat Dokumentasi
Dinas Kebudayaan Provinsi Bali

65
B

[illegible]

66
A

[illegible]

# KAKAWIN RAMAKANDHA

Druen:
Pusat Dokumentasi
Dinas Kebudayaan Provinsi Bali

᭖᭖ | 66 B

᭖᭗ | 67 A

**KAKAWIN RAMAKANDHA**

Druen:

Pusat Dokumentasi

Dinas Kebudayaan Provinsi Bali

67 B

[illegible]

68 A

[illegible]

# KAKAWIN RAMAKANDHA

Druen:
Pusat Dokumentasi
Dinas Kebudayaan Provinsi Bali

᭖᭘ | 68 B

᭖᭙ | 69 A

# KAKAWIN RAMAKANDHA

Druen:
Pusat Dokumentasi
Dinas Kebudayaan Provinsi Bali

69
B

70
A

**KAKAWIN RAMAKANDHA**
Druen:
Pusat Dokumentasi
Dinas Kebudayaan Provinsi Bali

70 B

71 A

**KAKAWIN RAMAKANDHA**
Druen:
Pusat Dokumentasi
Dinas Kebudayaan Provinsi Bali
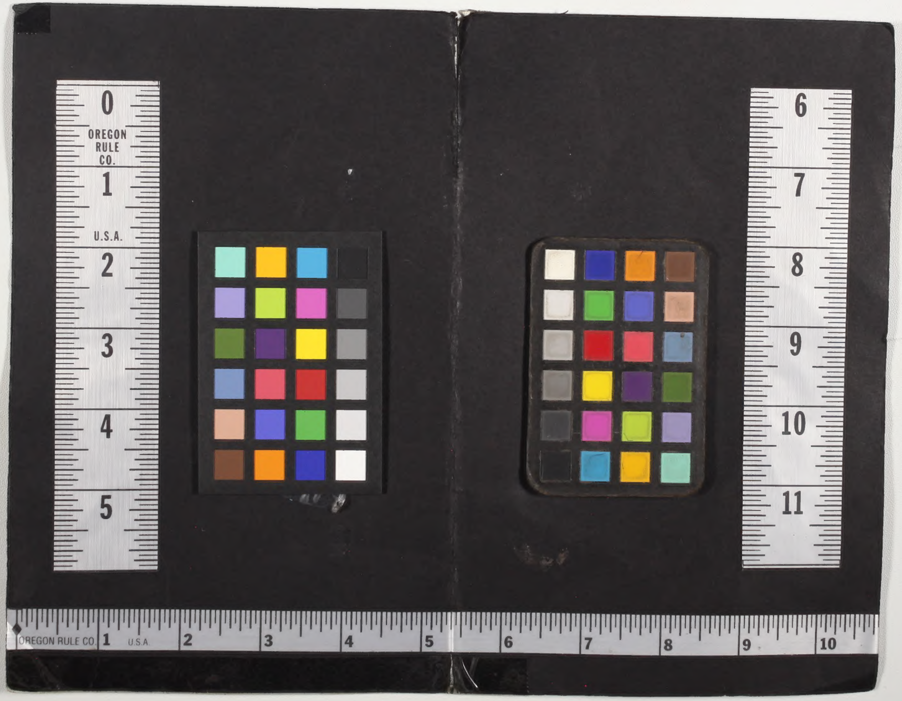
**KAKAWIN RAMAKANDHA**
Druen:
Pusat Dokumentasi
Dinas Kebudayaan Provinsi Bali